

contabilità

eBridge Parcellazione e Conti individuali

prevede, nell'ambito dell'attività dello studio del professionista, la compilazione e la stampa dell'avviso di parcella, della parcella definitiva e delle eventuali note di credito. La parcellazione è perfettamente integrata con la Contabilità per la registrazione automatica in partita doppia delle parcella emesse ma può essere utilizzata anche in modo indipendente.

eBRIDGE
LA MODULARITÀ IN EVOLUZIONE

Parcellazione: caratteristiche funzionali

La procedura permette di parametrizzare tutti gli elementi per il calcolo delle parcella. Il modulo prevede, nell'ambito dell'attività dello studio del professionista, la compilazione e la stampa dell'avviso di parcella, della parcella definitiva e delle eventuali note di credito. La parcellazione è perfettamente integrata con la Contabilità per la registrazione automatica in partita doppia delle parcella emesse.

Gestione dei Clienti

Oltre a contenere i dati legati al cliente, permette l'assegnazione, al cliente stesso, degli addebiti delle prestazioni che hanno una cadenza periodica, in modo da considerarli automatica-

mente ai fini della pre-parcella o della parcella, nel periodo programmato dal professionista.

Gestione degli eventi

Per ogni cliente dello studio viene consentito di annotare e memorizzare gli obblighi fiscali e di stampare il relativo programma di lavoro che mensilmente deve essere svolto per un determinato cliente dello studio.

È possibile, inoltre, personalizzare la prestazione con:

- *Cassa previdenziale*
- *Contributo previdenziale*
- *Spese generali dello studio*
- *Percentuale dell'aliquota IVA*
- *Percentuale della ritenuta d'acconto*
- *Stampa dei documenti (pre-parcella, parcella, nota di credito)*

Calcolo Parcella

Cliente: 7 OIKOS COSTRUZIONI SRL. Aliquota Cassa Prev.: 2,00
Codice fiscale: 02645670783 Partita IVA: 02645670783
Parcella N. 1 del: 30/06/2011 dal mese: Giugno al mese: Giugno Moneta: Euro

Codice Tributo: 1040 Codice Pagamento: [] Lista documenti
Codice Banca: [] IVA in sosp. IVA per cassa
Cod. Banca studio: [] IBAN: []

Nuovo (F8) Modifica (F7) Elimina (Canc) Descrizione aggiuntiva (F9)

Codice	Prestazione	Q.tà	Importo	Totale	Cassa Prev.	D
3	TENUTA CONTABILITA' ORDINARI	1,00	800,00	800,00	2,00	
6	Cedolini Paga	10,00	60,00	600,00	0,00	
5	COMPILAZIONE BOLLETTINI ICI	1,00	25,00	25,00	2,00	

Imponibile: 1.445,25 IVA: 289,05 Rit. d'acconto: 205,75
Cassa prev.: 16,50 Contributo prev.: 0,00 Ritenute prev.: 0,00
Competenze: 1.425,00 Spese: 0,00 Spese generali: 3,75
Anticipazioni: 0,00 Spese anticipate: 0,00 Acconti: 0,00
TOTALE: 1.528,55

La stampa delle pre-parcelle, delle parcelle e delle note di credito, può essere effettuata utilizzando stampanti meccanografiche o laser. È disponibile una gestione dei modelli di stampa, che permette di creare/modificare i modelli di documento (pre-parcelle, parcelle e note di credito dello studio) con l'inserimento di immagini, loghi, riquadri, ecc.

Conti individuali dei percipienti: caratteristiche funzionali

La procedura permette la compilazione delle schede compensi per lavoro autonomo e provvigioni.

Il modulo prevede le seguenti gestioni:

- **Versamenti Contributi INPS**
- **Compensi lavoro autonomo e provvigioni**
- **Ritenute operate e trattenute**

Il modulo, perfettamente integrato ai prodotti Contabili della suite eBridge, consente l'inserimento di tutti i dati necessari per i relativi adempimenti normativi, nonché la certificazione delle ritenute operate ed il collegamento con il modulo F24 per il versamento dei tributi.

Tutte le informazioni delle ritenute d'acconto memorizzate in corso di esercizio vengono automaticamente utilizzate per la compilazione dei modelli della dichiarazione annuale dei sostituti d'imposta.

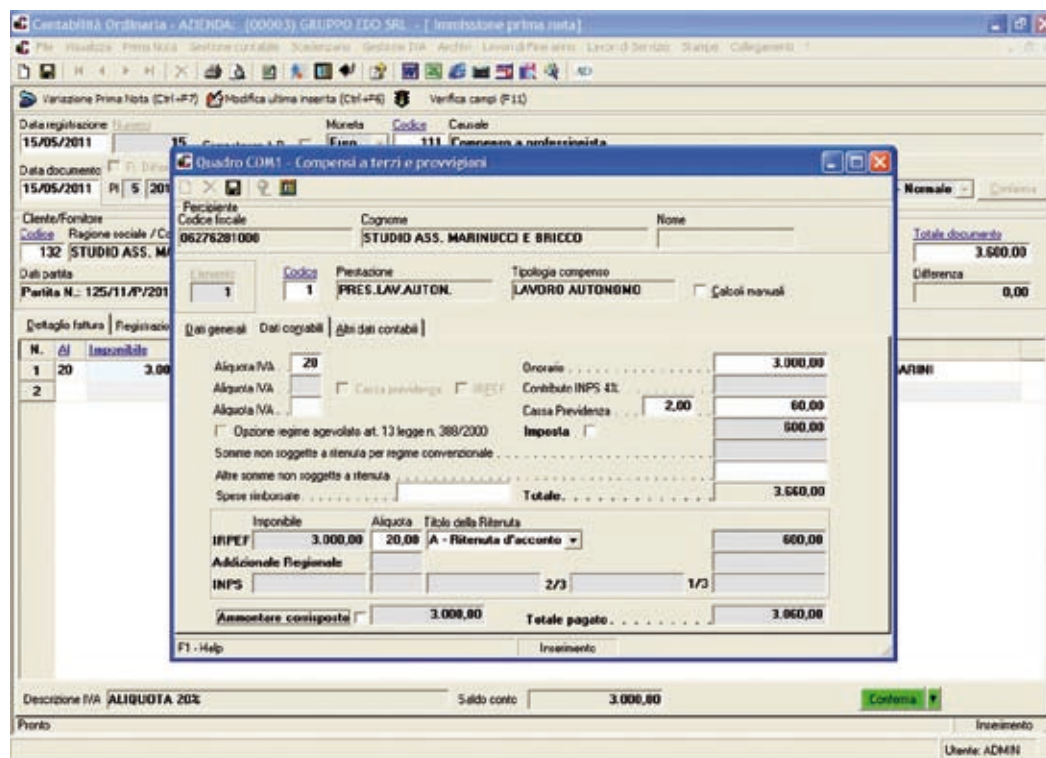

Le caratteristiche del software sono soggette a modifiche senza preavviso; maggiori informazioni per contenuti e requisiti su www.buffetti.it