

dichiarativi

eBridge Dichiarativi IVA

Il software dell'area Dichiarativi eBridge consentono una gestione completa ed affidabile di tutti gli adempimenti fiscali previsti dalla normativa in vigore, strumenti indispensabili per offrire consulenze e servizi professionali. Tutti i moduli software presentano un'interfaccia grafica molto semplice ed intuitiva; la visualizzazione dei quadri è infatti molto simile ai modelli ministeriali.

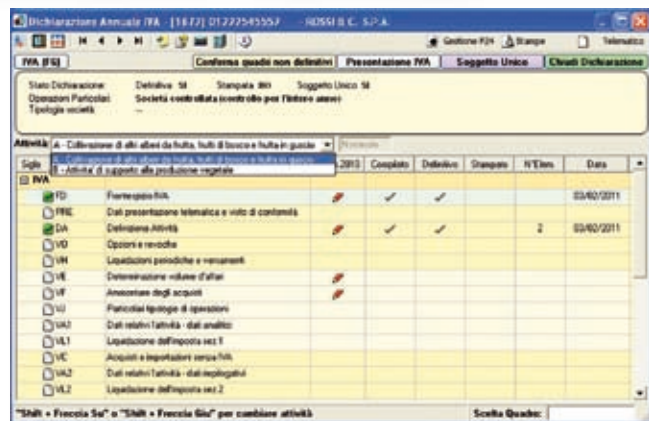

eBRIDGE

LA MODULARITÀ IN EVOLUZIONE



Caratteristiche comuni a tutti i moduli dichiarativi

Sceita quadri: la gestione della dichiarazione avviene attraverso una sorta di pannello di controllo denominato scelta quadri che permette di avere sotto controllo, costantemente, lo stato di compilazione dei vari quadri.

Controlli di congruità e della corretta compilazione dei quadri

Il software rappresentano molto di più di un sistema di compilazione. Le procedure eseguono molteplici controlli che vanno dalla semplice verifica sul rigo del modello ad un più sofisticato riscontro tra dati provenienti da sezioni e quadri differenti.

Istruzioni ministeriali ed assistente in linea

Durante la compilazione è possibile accedere alle istruzioni ministeriali del quadro in esame, nonché alle istruzioni complete. Allo stesso modo l'utente ha a disposizione un "assistente" che da informazioni sulle funzionalità ed i contenuti del campo o del quadro in cui si è posizionati.

Importazione dai moduli Contabili

In presenza dei moduli dell'area Contabile eBridge è previsto il recupero automatico dei dati elab-

borati con le transazioni contabili dell'esercizio di competenza e rilevanti ai fini fiscali.

Elaborazione e stampa delle deleghe di versamento

Possibilità di elaborare e stampare le deleghe relative al versamento dei tributi risultanti dalla dichiarazione, senza l'obbligo di abbandonare la scelta quadri della dichiarazione.

Anteprima di stampa ed esportazione

Anteprima a video su modello ministeriale in qualsiasi momento del processo di compilazione e stampa laser. Per tutte le stampe è disponibile la funzionalità di esportazione nei formati RTF, PDF, TXT, oltre che l'invio ai propri clienti, grazie al collegamento automatico con i più diffusi programmi di posta elettronica.

Produzione dei file telematici

Formazione del file secondo il tracciato ministeriale per la presentazione telematica da parte del contribuente o dell'intermediario all'Amministrazione Finanziaria.

Visualizzatore file telematico: consente all'utente di visualizzare "in chiaro" il contenuto dei file telematici generati dall'applicazione, selezionando e visualizzando le singole dichiarazioni e/o i singoli quadri.

Dichiarazione annuale IVA

Modulo per la compilazione del modello di dichiarazione IVA annuale ed il calcolo dell'imposta a debito o a credito per i regimi Normale, Ter, Quater.

Gestisce le dichiarazioni di società controllanti e

controllate, in presenza di operazioni straordinarie quali fusioni e scissioni, in regime di liquidazione per fallimenti e art. 74. I dati del modello di dichiarazione annuale IVA vengono riportati in automatico all'interno del fascicolo della dichiara-

zione unificata. La procedura prevede una stretta integrazione con i prodotti contabili appartenenti alla collana eBridge; ciò consente di ottenere una compilazione automatica di tutti i dati presenti nei progressivi IVA delle contabilità. Inoltre:

- Calcolo automatico dell'acconto IVA di dicembre con relativo riporto in Delega F24
- Stampa riepilogativa delle principali informazioni della dichiarazione e delle imposte da versare.

Comunicazione annuale dati IVA

Il programma assolve a quanto previsto dalla normativa riguardante la comunicazione dei dati contabili riepilogativi delle operazioni effettuate nell'anno solare precedente a quello di presenta-

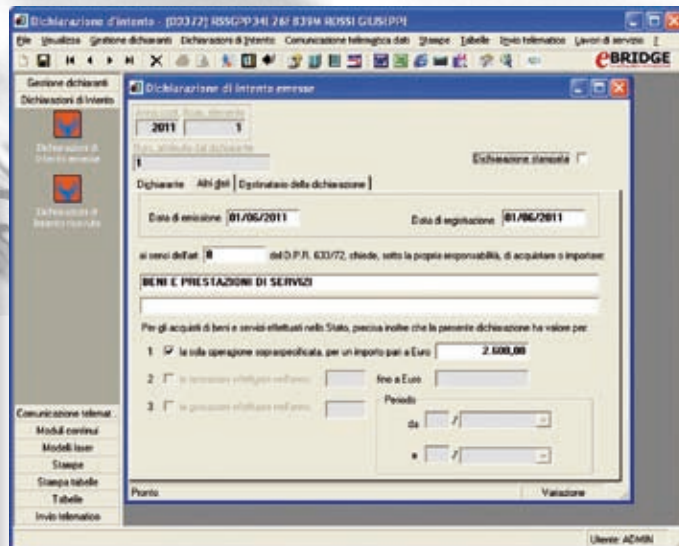
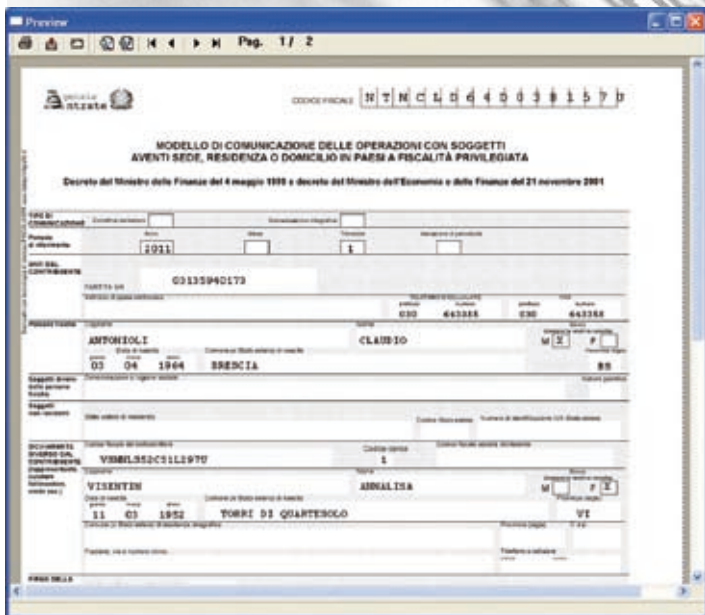

zione, in applicazione dell'articolo 8-bis del D.P.R. 22 luglio 1998, n. 322. La compilazione del modello può avvenire con inserimento manuale o attraverso apposita funzione di prelievo dati IVA dalle contabilità e dai moduli eBridge dei beni usati, agenzie di viaggio, plafond e Intrastat. Il modulo software è utilizzabile autonomamente.

Dichiarazioni d'intento

Applicazione predisposta per la comunicazione all'Agenzia delle Entrate delle dichiarazioni d'intento ricevute dai soggetti che cedono beni o forniscono servizi nei confronti di contribuenti che si avvalgono della facoltà di effettuare acquisti senza applicazione dell'imposta.

La comunicazione dei dati contenuti nelle dichiarazioni di intento ricevute, prevista dall'art. 1, comma 1, lett. c), del D.L. 29 dicembre 1983, n.746, convertito dalla legge 27 febbraio 1984, n. 17, come integrato dall'art. 1, comma 381, della legge 30 dicembre 2004, n. 311, prevede la presentazione esclusivamente per via telematica, direttamente o tramite intermediari abilitati. Il software Dichiarazioni d'intento è utilizzabile autonomamente. Il programma contempla una funzione di importazione dati che permette a clienti utilizzatori di altri software di effettuare la presentazione telematica evitando l'inserimento manuale.

Comunicazioni Operazioni IVA

Il provvedimento dell'Agenzia delle Entrate del 22 dicembre 2010 ha introdotto l'obbligo di comunicazione telematica delle operazioni rilevanti ai fini Iva di importo superiore a € 3.000,00, al netto dell'Iva, per i soggetti passivi IVA che effettuano operazioni di cessioni di beni o prestazioni di servizi rese e ricevute.

Il software Comunicazione Operazioni IVA prevede le seguenti funzionalità:

- inserimento e variazione dei dati rilevanti ai fini IVA;
- cruscotto per l'individuazione e la selezione dei documenti emessi nel periodo d'imposta ed interessati alla comunicazione da presentare;
- acquisizione e gestione dei dati provenienti dai moduli Contabili e Aziendali eBridge;
- funzione di importazione dei dati tramite tracciato standard Buffetti;

Il prodotto può essere utilizzato anche in modo indipendente dagli altri moduli eBridge.

Elenchi Operazioni con Paesi Black List

Nell'ambito delle attività di contrasto all'evasione fiscale, con Decreto 30-03-2010 (G.U.16-4-2010,n.88) è stato introdotto l'obbligo di comunicazione all'Agenzia delle Entrate delle operazioni attive e passive svolte da soggetti passivi IVA nei confronti di soggetti aventi sede, residenza o domicilio nei paesi cosiddetti "Black List". La comunicazione va presentata con periodicità mensile o trimestrale a seconda del volume degli scambi. I dati da comunicare riguardano le cessioni di beni, le prestazioni di servizi rese o ricevute, acquisti di beni, prestazioni di servizi ricevute. In particolare, nella comunicazione devono essere riportati i dati delle operazioni registrate o soggette a registrazione ai fini IVA, imponibili, non imponibili, esenti e non soggette ad IVA. Il modulo software prevede le seguenti funzionalità:

- acquisizione delle operazioni attive e passive soggette a registrazione ai fini IVA, imponibili, non imponibili, esenti e non soggette ad IVA dai moduli contabili eBridge;
- acquisizione delle operazioni attive o autofatture (passive) dal modulo di fatturazione eBridge.
- Gestione e manutenzione dei dati del modello di comunicazione, anche per inserimenti manuali.

Il prodotto può essere utilizzato anche in modo autonomo inserendo i dati manualmente o utilizzando le fasi di importazione sia da tracciato personalizzabile che da un file telematico.