

dichiarativi

eBridge TRASFERIMENTO QUOTE è un programma della suite eBridge Modulare. È un modulo software per la gestione integrata della pratica di Trasferimento Quote di Società a Responsabilità Limitata curata da Commercialisti.

eBRIDGE
LA MODULARITÀ IN EVOLUZIONE

Pratica di trasferimento quote di società a responsabilità limitata

Grazie alla novità introdotta dall'art. 36, comma 1 bis, della Legge 133/2008, il dottore commercialista può seguire l'operazione di cessione delle quote sociali dalla produzione dell'atto, scrittura privata autenticata, al deposito in Camera di commercio (con deposito telematico degli atti sottoscritti mediante firma digitale). Di conseguenza chi intende cedere una quota di una società a responsabilità limitata non è più tenuto ad avvalersi obbligatoriamente della consulenza di un notaio per le formalità necessarie, ma può rivolgersi, in alternativa, ad un professionista abilitato ai sensi dell'art. 31, comma 2 quater, della legge 24/11/2000, n. 340 ovvero, "iscritti negli albi dei dottori commercialisti, dei ragionieri e periti commerciali".

Il programma Trasferimento Quote guida l'utente nello svolgimento delle varie fasi della pratica, dalla redazione dell'atto alla compilazione della modulistica, fino all'invio telematico per il deposito al Registro Imprese.

Gli adempimenti da svolgere possono essere suddivisi nelle seguenti fasi operative:

- Definizione delle parti presenti nell'atto: società oggetto del trasferimento, soggetti cedenti e acquirenti
- Redazione/acquisizione/conversione in formato PDF/A dell'atto

Il programma propone un modello di atto pre-compilato con importazione automatica dei dati inseriti nella

schermata dei soggetti contraenti, inoltre è possibile utilizzare modelli di atti personalizzati in precedenza salvati. La conversione in formato PDF/A avverrà automaticamente. Selezionando redazione dell'atto in formato PDF/A verrà avviato un applicativo che permette di gestire la redazione dell'atto.

- Apposizione della firma digitale e della marca temporale
- Separazione della Marca Temporale dall'atto firmato
- Lettera di Incarico delle parti all'intermediario
- Registrazione telematica dell'atto tramite creazione ed invio del file telematico con il servizio

Soggetti Contraenti - Trasferimento Quote
Atto CODICERATTO

Società
Intermediario | Dati per il pagamento | Trasferimenti | Elenco Trasferimenti | Dati Generali

Società oggetto del Trasferimento

Denominazione: AGENZIA DDD SRL

Cod. Fisc.: 9024070546 Part. IVA: 04523461029

Indirizzo: VIA DI SANONIA

CAP: 00150 Comune: ROMA Prov.: RM

Capitale Sociale: Deliberato: Sottoscritto: Versato:

Iscrizione al R.I.: in iscrizione al R.I. ufficio R.I. di: in R.I.A.

Dati Anagrafici del Legale Rappresentante

Cognome: DIANDREA Nome: RICCARDO

CAP: 00150 Comune: ROMA Prov.: RM

Nato il: 25/10/1947 Sesso: M Cod. Fisc.: DIORCRATGTHSTU

Salva Ripristina Stampa ? Esci

Soggetti Contraenti - Trasferimento Quote
Atto CODICERATTO

Società
Intermediario | Dati per il pagamento | Trasferimenti | Elenco Trasferimenti | Dati Generali

Trasferimento No.: 1 Data: 00/00/2011

Tipologia: 21 - ATTO TRA VNI Per a formal.: 10.000 Versato: 10.000

Cedente Acquirente Vecchi Note sul Trasferimento Dati del Registro

Dati del Cedente

Cedente No.: 1 Persona Fisica Persona Giuridica

Elenco Cedenti

Elenco Cedenti Tipo Cedente: PROPRIETÀ % di partecipazione al Cap. Soc.:

Dati Anagrafici: Cognome: DE ROSSI Nome: VINCENZO

CAP: 00150 Comune: ROMA Prov.: RM

Nato il: 00/00/1987 Sesso: M Cod. Fisc.: DRVOMTLIMSEVY Località: I

Residenza: Indirizzo: VIA CRIPFORNICO Prov.: RM

CAP: 00150 Comune: ROMA Prov.: RM

Cede in ragione di: 10/100 della propria "Quota Comproprietà" Rappresenta di:

Regime Patrimoniale di comunione dei beni (Cedente)

Salva Ripristina Stampa ? Esci

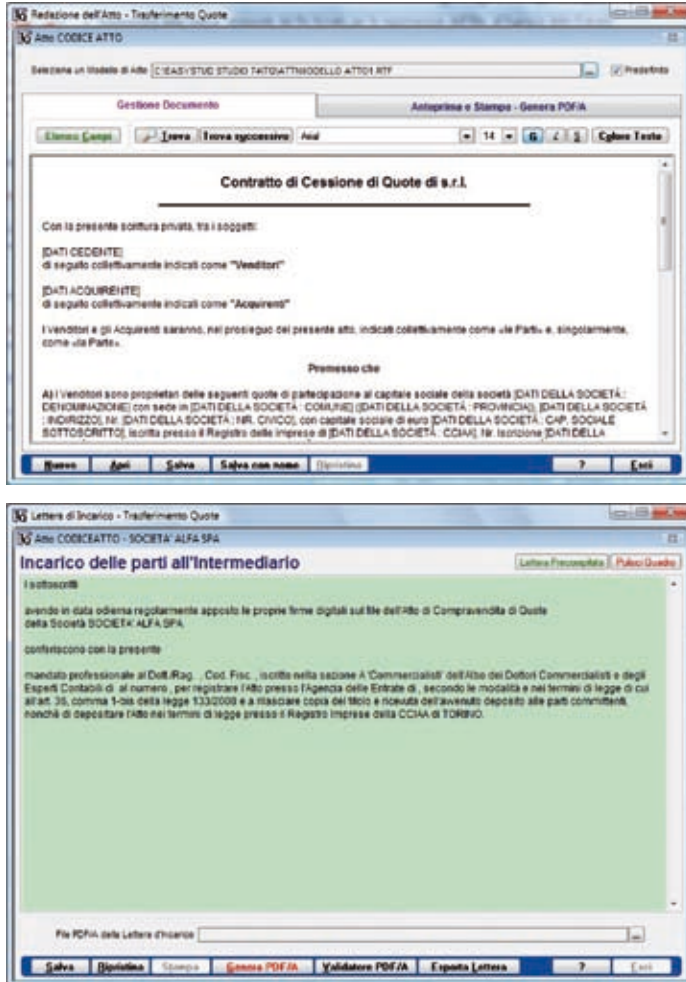

telematico Entrate tramite il software Entratel. Gli intermediari abilitati ai sensi dell'articolo 31, comma 2-quater, della legge 24 novembre 2000, n. 340, sono obbligati, ai sensi dell'articolo 16, comma 10-bis, del decreto legge 29 novembre 2008, n. 185, convertito, con modificazioni, dalla legge 28 gennaio 2009, n. 2, a chiedere la registrazione, per via telematica, degli atti di trasferimento delle partecipazioni di cui all'articolo 36, comma 1-bis, del decreto-legge 25 giugno 2008, n. 112, convertito, con modificazioni, dalla legge 6 agosto 2008, n. 133, nonché a disporre il pagamento telematico delle relative imposte autoliquidate.

- Acquisizione del file della ricevuta restituito dall'Agenzia delle Entrate
- Compilazione del modello S (Registro Imprese 6.5.0)

Con l'entrata in vigore della Comunicazione Unica, tutte le pratiche del Registro Imprese (ad esclusione dei bilanci), vanno trasmesse con una comunicazione unica. Il software Trasferimento Quote permette di compilare la distinta della Comunicazione Unica, generare il file ed effettuare l'invio dell'intera pratica. Nella comunicazione viene allegata automaticamente la pratica del Registro Imprese (Modello S).

- Compilazione, creazione e trasmissione della pratica di Comunicazione Unica d'Impresa (art. 9 del D.L. 7/2007)

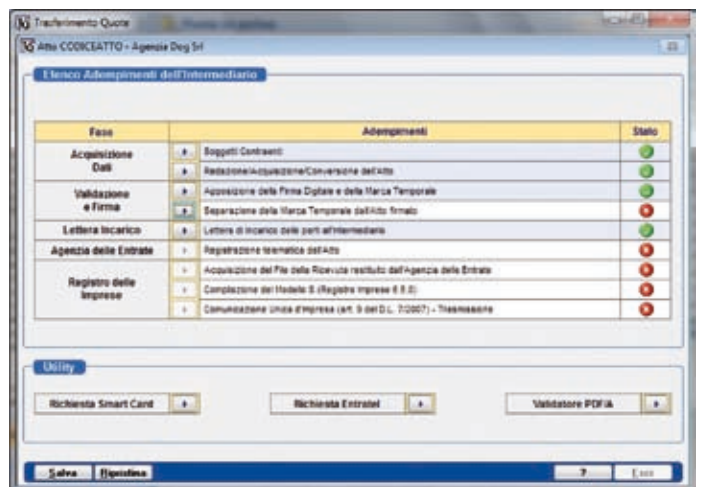
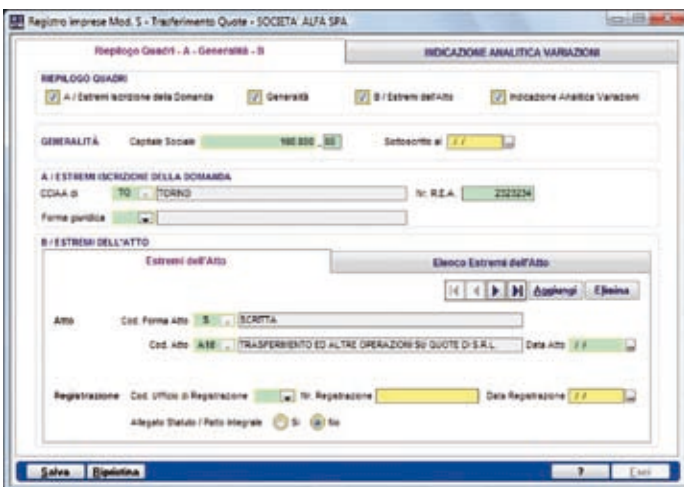

Le caratteristiche del software sono soggette a modifiche senza preavviso; maggiori informazioni per contenuti e requisiti su www.buffetti.it